臺灣日日新報 夕刊
十二月二十八日

酒界之王 菊正宗

南支陸鷲の活躍

海鷲新封鎖地域を爆撃

各省に顧問制を創設

官界新體制 特別委員會の意見

農林水産調整案

來春早々審査部役員會で決定

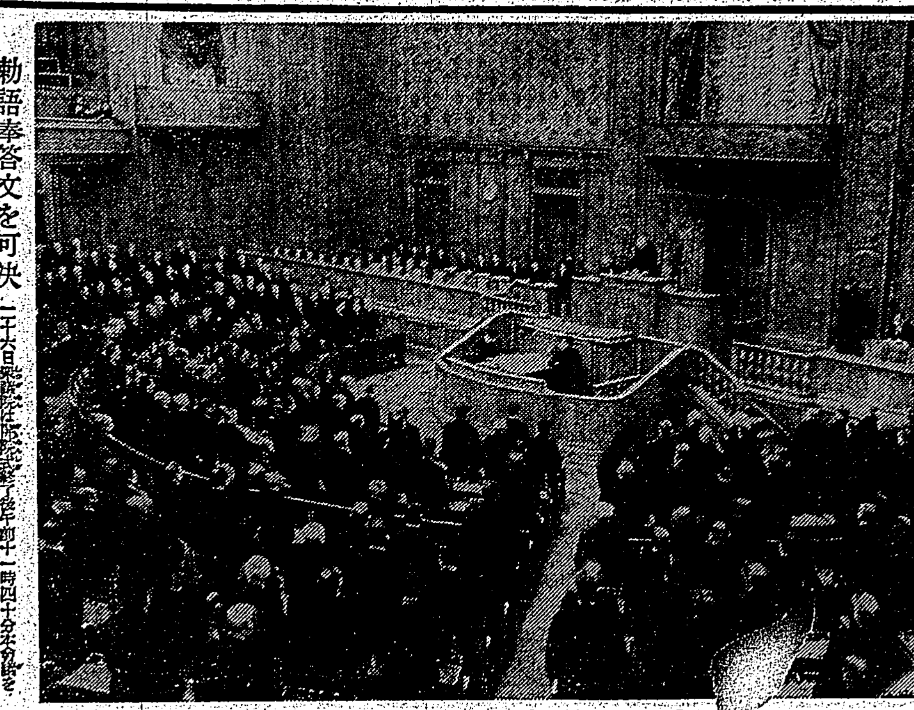

勅語奉答文を可決 二十六日衆議院は

農林計畫委員會

滿國初代駐華大使

呂榮寰氏に決定す

小學教員へ朗報

共濟組合要綱閣議で決定

米國明年度豫算

百七十億弗の巨額

獨艦ナウル島を猛撃

オーストラリア首相公表

英首相の談話

總督府政納式

總督の挨拶(要旨)

獨機狙ひ益々的確

倫敦地上防空陣たゞ呆然

本格的空襲

徹底的爆撃

地上部隊の活躍

泰、佛印紛爭調整

ロバン佛代表盤谷へ

日米濠の親善强調

濠陸相新嘉坡で聲明

ル大統領の談話

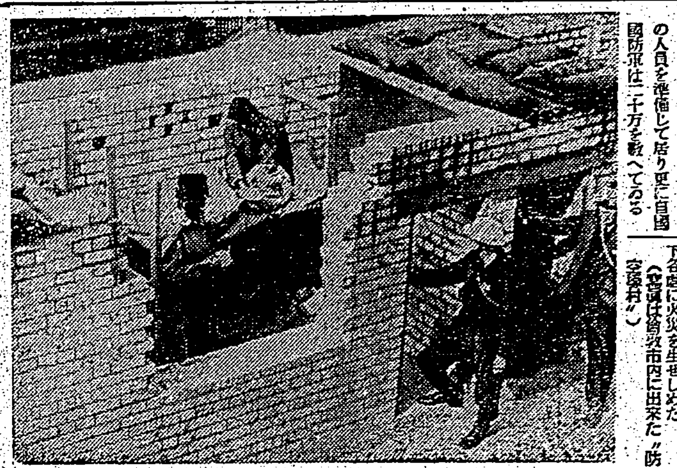

獨機大擧倫敦爆撃

須磨駐西公使赴任

獨の羅國進駐

一日六十列車

獨伊樞軸と勸國

依然友好關係

兩戰線伊軍の活躍

臺北州、市政納式

米油槽船擊沈さる

臺電參與理事

井坂、永井兩氏に決定

總督府陞等昇給

人事

商相再び内相訪問

三聯合會を合併し

全勝販組聯と改稱

夕刊は本日終刊

本年の夕刊は二十九日附の分を以て終刊とし明年は一月七日附夕刊より發刊いたします

ビクターラヂオ
雜音・混信を殲滅する
高性能受信機!
美しい音と優れた性能!

冬も丈夫で
一家揃つて病氣にならないよう……それにはからだの抵抗力を強めるAD補給が効果的…とハリバがどちらでも益々重寶がられてをります。

主要原因別死亡率(千分比昭和十三年)

結核	一二八、二
肺炎	九三、八
老衰	七八、四
腎臟炎	四九、二
先天性弱質	四八、一
氣管支炎	二〇、八
流行性感冒	六、一

効果的なAD劑
ビタミンADの補給にはハリバの連用がより手輕で効果的です。ハリバはADの極めて濃厚な高單位肝油を科學的に正確且つ均等に含む糖衣粒で大人一日二—三粒、小兒一—二粒、臭味なく、樂々と服み續けられます。

ハリバ
東京・大阪 田邊商店

かぜは萬病のもと
先づADで抵抗力を強化せよ

肺炎や氣管支炎の原因となり易いかぜ引きも榮養と密接な關係があるもので脂肪性の食物を攝りAの足りてゐる人はかぜ引くこと少く、引いても輕くて濟むと云はれます

强靭な粘膜と皮膚
體内にADが蓄積されると皮膚や粘膜が濕潤性を帶びて强靭となり寒冒その他の病氣に負けぬよう抵抗力が培はれます。加へてDの充實に依り體内の燐とカルシウムとの同化吸收が促進され、紫外線を浴びると同様の抵抗力增强の効きめが得られます

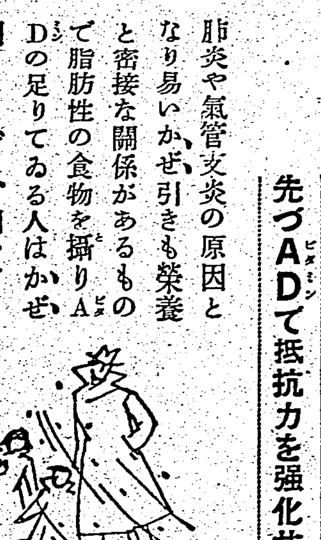

HV1081

殊勳甲譽れの恩賞

靈前に誓ひも新た
故太田大尉未亡人語る

今度の論功行賞に殊勲甲の榮譽を擔つた故太田歩兵大尉は中支及び南支廣西の野で赫々たる戰功をたて一歳の自他に恥ぢず克く…

南支に赫々の武動
故鶴長大尉未亡人感激語る

今回の論功行賞に殊勲甲功四級旭六の榮えある恩賞に浴した故鶴長歩兵大尉は熊本縣天草郡… 村の出身にして頭腦明晰で… 志願兵五期生に選ばれ今次支那事變に出動出征、名取火器小隊長として南支戰野に赫々たる武勲を輝かし昨年十二月二十九日廣西省南寧…

最後の爆破
鐵相"世紀のスウイッチ"
關門トンネル

新竹州政納式

【新竹電話】新竹州廳では二十八日午前十時より州會議事堂にて政納式を擧行、終つて引續き部課長會議を開催、…

梁井文教局長 臺北帝大訪る

新竹市各町會の奉公班結成

古代支那の謎を解く
貨幣經濟状態の變遷
加藤博士らの手で研究完成

鎌倉丸歸る

丸尾判官廈門へ

新竹州豫算案成る

衝突現場の復舊急ぐ
縦貫線列車事故續報

臺北市職員の年末體錬會

鄭松溪氏の美擧

年末の獻金と寄附

砂糖臨時配給
新竹州の親心

故齋藤貢一氏葬儀

一萬圓拐帶犯人を逮捕

日支の契り固し
汕頭で條約締結慶祝大會

慶祝提灯行列

基隆商議廳舍劇場前に新築
廿七日役員會

あすの天氣

皇軍の佛印建設進む
松宮大使隨員加藤氏談

【東京二十七日發同盟】佛印觀光團長チャールズ・ラコロンビ氏は日本觀光局の招聘により令息ルイス氏同伴二十七日午前八時三十分神戸入港のらぷらた丸で來朝、同夜神戸にて一泊の上二十八日三ノ宮發東上の豫定であるが氏は語る

日本、佛印間の緊密な經濟提携の確立は勿論必要ですが文化の交換が先決問題だと思ひます…

基隆市政納式

臺灣神社月次祭

年末年始の諸祭典

新竹神社の諸儀

郷軍表彰狀傳達

三陛下へ二つの獻上品

皇軍慰問雜誌
基隆も好成績

南支戰線グラフ (終)

廣東にて 染浦本社特派員撮影

市勸業課の精勵

效果を收めた家庭防火園員への指導講習

謹告
久敷休業中の處本日より從前の通り營業致ます何卒御引立の程願上げます
かき船 いち山
萬華第一水門
電三二四九番

御會葬御禮
小田哲史
外親族友人一同

臺日案内
書籍 書籍買入 野田書店
醫院 性病科 永吉醫院
大猫ノ診察所
寫眞 印畫紙
大名刺乾板入荷
興亞引伸機
中古カメラ高價買入
內地土產 ボンカンと白柚 矢野商店
白柚とジヤボン
桐田のポンカン
時計眼鏡 メガネは金光堂
和田はメガネ專門
メガネ專門日光堂
金融 電話商品券
ラヂオ器械 ラヂオ十ヶ月月賦
ラヂオは中川
放送局指定 ラヂオ十ヶ月月賦
洋服 婦人服地
國民服中衣發賣
國民服ハ二葉屋
國民服背廣オーバ
藥種商 喘息にワンカ
梅肉X
肺炎
梅肉X
榮養に血肉エキス
樂器 ラヂオ樂器修繕
雜件 セクショナル書架
フスマ張替
各種屏風大勉强
冷藏庫修繕
美容術一般
佛壇佛具神棚は
家具と椅子
特許岸喜鑑
小西屋

常盤土地住宅会社
仲介 土地 家屋 の 管理 店舗 改造 設計 施工 建築 設計 施工
本社・臺北市千歳町二ノ一二 電話五一七八八・八〇六八番 支店・北投温泉通り 電話七四七番

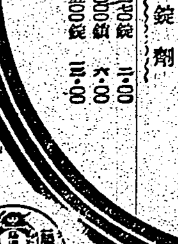

ネオ肝精
補血强壯 肝臟製劑
貧血結核の合理的療法
貧血諸症・結核諸症の治療に肝臟製劑が有効であることは既に治療界の定説であるが消耗性疾患に附隨する胃腸衰弱に對し脂肪成分の吸收不全が懸念される。本劑は牛膽汁の使命とする腸内の防腐殺菌・整腸作用と共に脂肪分解・消化酵素分泌を營み貧血結核を始め腺病質虚弱兒・夜盲症・妊産婦等に對し最も合理的に肝臟療法を達成する
錠劑
株式會社 藤澤友吉商店
NK1532

ビオカルク錠
コロイド特許製品 内服によく持續的療法劑
再認識された カルシウムの効果!
コロイド學說に基く最も進歩したカルシウム劑ビオカルクは從來のものに比較し、吸收され易い點、作用が持續的である點、全く副作用のない點などの根本的差異が有り、殊にコロイド獨特の強い滲透性と組織への同化性は他に其の比を見ず、從來無効だつた症状に對しても著しい効果を現し、新たなる適應の領域を開拓しつゝあり、從つてカルシウムの最高基準品として賞用されて居ります。
適應症 結核・肋膜炎 腎臟病・姙産婦 虚弱兒・蕁麻疹 濕疹・氣管支喘息・カリエス等
製造發賣元 コロイド製藥株式會社 大阪市東區伏見町
BN.23

酒の毒消し
少し飲み過ぎたり、飲後の気分が悪い時には頭痛や二日酔で苦しむ……また中年以後になつて動脈硬化や高血壓に罹る……原因はアルコールその他酒に含まれる有害物の害です。イマゾ藥用葡萄酒飲用のリキシンを酒の前後に服用するとアルコールや有害毒素を速かに排泄するから悪酔、二日酔を起さない。従つて動脈硬化や高血壓も豫防する。水や防腐劑の多い不良酒は殊に危險です。是非リキシンを(藥店に有り)

金鶴香水

鬪ふ男
東寶映画主題歌曲
廣澤虎造
聞き惚れる名調子!! 強い男の一途さと盛大な女の純情を描いて迫力滿點!!
テイチクレコード

南支・南方版

日支條約締結慶祝式典
廣東市を擧げて擧行さる

【廣東支局發】日華支新關係成立を祝する廣東における慶祝式典は二十三日市内中山記念堂に市民の熱誠を迸らして盛大に擧行されたが、これに先ち省内各縣では二十日一齊に縣長の指導の下に一大慶祝民衆大會が旺んに開催された、卽ち番禺、南海、順德、東莞、增城三水、寶安、中山、花縣、從化、新會、澄海の各縣では縣政府において擁護條約慶祝式典を盛大に擧行彼縣下各鄕村代表參集して一大民衆慶祝運動が縣政府所在地において興起と歡喜のうちに續けられた、又これに呼應して各鄕村でも村民の慶祝運動が素朴なうちにも熱烈に催され全縣下は全く更生南支初つて以來の喜びに燃え上るやうな慶祝氣分に溢れ、全南支の民衆が如何に東亞新秩序建設への希求に燃え協力を吝まぬかを如實に示した、更に二十四、五兩日には中山紀念堂前廣場で大運動會を開催、日本女子青年團のバスケット、バレーボールその他男女中等學校及び小學校の唱歌遊戲千人體操、兒童の國旗、消防隊の梯子乘り、邦人小學校の騎馬戰、女子青年團體操等が盛大に行はれた

【寫眞は學校兒童の旗行列】

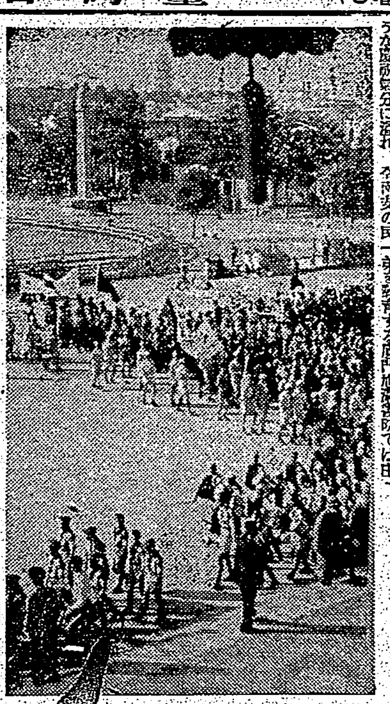

日本語の教材に
國語新聞を利用

【厦門支局發】本社發行の國語新聞は時局柄多大の好評を博し特に日支親善を最大目標に毎週四時間乃至五時間正科として日本語を教授してゐる厦門市政府經營の市立十三の小學校では兒童の教材として國語新聞を使用することになつた、同島灣人子弟を教育する厦門旭瀛書院では目下校長中島學務主任始め各職員が率先日本精神涵養と世界情勢を兒童に知得せしめる爲め種々雜誌類を購讀してゐるが、今回本社發行の國語新聞こそ最も好個のものなりとして合計二百餘部を以て一層兒童の智能啓發に邁進することになつた

官選議員指名發表

【厦門支局發】厦門居留民會は既報の如く從來支那、日本兩民會に分れてゐたのを今回綜合して厦門日本居留民會を組織しその中に第一部（内地人）第二部（臺灣人）を包含することとなり、之が議員を第一部は官選七名民選八名計十五名第二部は官選民選各十名計二十名として官選議員が十六日内田總領事より指名發表されたが民選議員は来る二十一日一ケ月以内で選擧される筈である、第一部は官選七名民選八名計十五名第二部は小學校長が來任三人代理を以てし全部確定である、第一部は官選、胡自新氏が新聞であるが官選者等後内田總領事は議員の指名は最初でもあり各方面を研究して綜合公平無私を期し殊に特に經驗の豊富にして民會の爲め活動力のある人を選んだ心算である、出來れば民選で大いに新體制に則つて新味を出して欲しい

△第一部官選議員（平齡順）

△第二部

献金　馬公要港部扱

△十一月中の馬公要港部扱ひ恤兵金献納は件数三十九、總額三千四百五十一圓八十二錢にして十圓以上の献金者左の如し（括弧内銭）

◇恤兵金

◇恤兵品

新刊紹介

◆愼思錄新釋（松山高校教授小和田武紀氏著）

◆初戀（永松淺造著）

◆高速療養（河村五郎著）

厦門日本居留民會
會長、副會長決る

【厦門支局發】内地人居留民會合併後最初の厦門日本居留民會長は二十三日内田總領事より左の如く指名、發表された、民會長鈴木佐平氏は三井出張所長で去る九月十五日より日本民會長に就任、中部副會長は厦門生え抜きで長く民會副會長を勤め、陳聯氏は海南洋行主である

△會長鈴木佐平氏△副會長第一部中津賀二氏、第二部陳聯氏

內田總領事談　民會長並に副會長の指名については各方面の意見を徴し凡ゆる角度より檢討した結果結局右の三氏に落ついた譯である、鈴木會長は人格、閲歷、手腕共に卓越し民會長として厦門居留民會を動かして行くことは最も適任者であると思ふ、陳聯氏は一年勤めてくれ會長鈴木氏は一年勤めてくれ色々仕事上差支があるやうで人物の大きい陳聯氏（陳聯海氏）に指名した、以上三氏の指名については或は新鮮味がないとの觀察もあるかも知れぬ或は官選と民選より各一人づつといふ考へもあつたが厦門居留民の任務をやつて行く上に於て此の陣容が强固であると思ふ、又自分も近く當地を去り新總領事が來任するので新しい民會長では仕事もやり難いと思ふ、新鮮味については民選に相當新しい錚々たる人があるので之を反映して貰ひたい、要するに居留民一同も

會長　副會長を援け大いに協力して仕事をやつて貰ひたい

鈴木民會長談　再び自分が民會長の重責に任ぜられたが自分としては時局重大の折柄厦門居留民として新時代に即應する十分の體制を整へることは出來ぬと思ふ併し新に民選議員になられた人々にも大に協力して貰ひ時運に對處して行くやう努力したい

民會議員決定

【厦門支局發】厦門民會議員選擧は二十一日に於て行はれたが有權者[illegible]人十[illegible]個人六百十合計六百二十五票の中

盟邦ドイツの領事代理
第一線部隊を慰問
一夜を前線で明し犒ふ

【廣東にて本社勁遠特派員發】明景に描かれた花飾りも一段と耀く勇士の慰問に至る[illegible]日獨協の明景　が描かれた花飾りも一段と冬の南支戰線に部隊長を慰問した

理グリーキ氏は日本間居留民代表華武夫氏、女子青年會代表末川愛子さん、淺田郁子さん並に來廣中の獨逸人記者ホフマイヤー氏、日本新聞記者團の一行は十一日[illegible]前線に活躍する上田部隊を慰問しグリーキ領事は部隊長に謁し

御慰問品を贈り上げる交驩を得た事は洵に光榮に存じますと此の機會に友邦の將兵諸君と近く新しき年を迎へ[illegible]と共に世界平和確立に御協力あらん事を祈ります

とのメッセーヂを贈りそれぞれ慰問品を贈呈して

勇士　の慰安を兼ね引續き同部隊勇士の前線に於ける警備狀況を視察、勇猛なる將兵に感激しながら同夜は宿營、前線勤務の狀況や勇士達の陣中生活を親しく視察して歸還の途を結んだ

鼓浪嶼工務局の
警務總監更迭

【厦門支局發】厦門鼓浪嶼工務局警務長兼警察總監英人パス氏は任期滿了で歸國、勇退を申出でたので去る十二月十三日工務局參事會に於て任を解き後任には現工務局次席オルコフスキー氏を補することになつた、新任オルコフスキー氏はウクライナ生れの白系露人で本年三十九歲、露國帝政時代には出征して負傷し後上海に來り工部局警察官となり間もなくコロンス工務局に轉じ以來十數年勤務してゐる（寫眞はオルコフスキー氏）

効く濕布藥
ビスメン
Bismen
肋炎・感冒
氣管支炎
神經痛
ロイマチス
打撲・捻挫
藥効的確迅速にして副作用なき新發明の鎭痛・用途廣汎
東京神田
太木合名會社

體質强化・疲勞恢復・活力增蓄

キング・オブ・キングス

早老的諸現象と
神經衰弱症狀に

根氣なく疲れ易い人　勢力、活力減退期の人
疲勞倦怠甚だしき人　何時も元氣の無い人
頭腦の働きの鈍い人　病後衰弱期にある人
頭重、眩暈で苦しむ人　心身共に疲れ居る人
不眠、惡夢で困る人　機能障害にて嘆く人
拔け毛容貌衰退の人　猶一層强壯を望む人

毎日少量宛服用にて
眞價を見事に發揮する
最新動・植物性綜合强壯劑

本劑の最も信頼すべき特殊藥効

御註文は一日も早く

近代人の去らから末毛染

製法・專賣特許
粉末一品式で衛生無害

ナゴン

●ナゴンは
帝國大學化學實驗室で研究完成した
專門學者の發明だけあつて、是等の欠點悉くを改良し

★毛髪は一本も切れず內臓は害さず
★使用は極く簡單、染め上りはそれこそ自然の艶やかな毛髪に染まり
★アイロンに變色せず、熱に强く
★地肌についたのは取れ易く
★必要だけ何度にも分けて使へます

未だ「ナゴン」を使用されていない方は、安價なものに迷はず、今すぐお試し下さい

大阪南區久寶寺町三・宇野達之助商會藥品部

美と魅力の
近代化粧料

タンゴドーラン

3つの條件と

から〻ぬ…三重美作用の健康美早化粧料です！
七色の中から　お顔色に合つた色味を選んで…
お化粧崩れの心配なしに、甲斐〲しく働きませう！

株式會社・宇野達之助商會・東京・大阪

ひふ病良藥
テームス水

効力本位

●たむし●いんきん●水虫●ひぜん●くさ●おでき●ただれ●かゆがり●吹出物●しらくも●はたけ●なまづ●うろこ●にきび●そばかす●とびひ●痔、肛門のただれ●頭瘡のカブレ●ひび●しもやけ●

全國藥店にあり
東京・大阪
發賣元　東京藥院

V・ABCD協力榮養劑
ビタミン　エービーシーデー

コンビター
製法特許

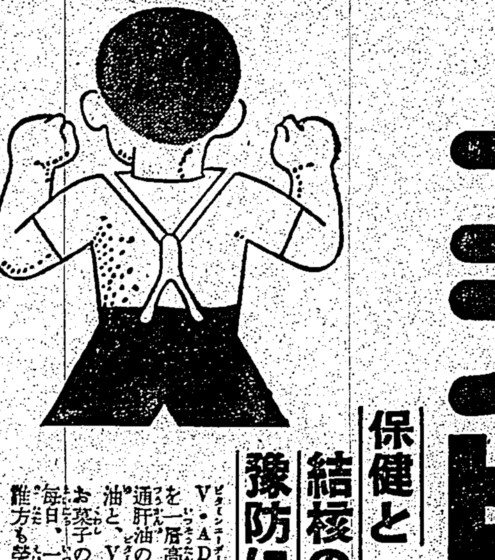

保健と
結核の
豫防に

どうすれば虚弱な體を強化して感冒や肺炎、結核等の豫防が出來るか？
どうすれば子供の發育をグンく進め强靱な體の基礎が造り得られるか？
それにはビタミンを豐富に攝り、體內の榮養を充實する事が第一の急務です

ビタミンエーデーV・ADの吸收を一段とよくし、AD獨自の榮養効果を一層高めるものはV・BCです。コンビターは、普通肝油の五十倍以上もV・AD分を含有する高單位肝油と、V・BCとを綜合一丸として理想的榮養劑で、お菓子の樣においしくのめる小豆程の小粒です。
毎日、一家揃つてコンビターをのんで下さい。そして誰方も榮養を充實し、健康體を確保して下さい。

大人一日十粒　三百粒入　三、〇〇
小人五粒　一千粒入　七、〇〇

發賣元　荒川長太郎合名會社

VITAMIN A・B・C・D=COMVITA

療養患者に

補血强壯
ポリタミン

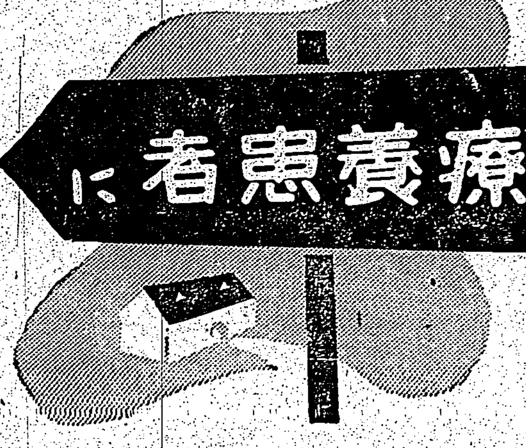

榮養と食慾と
自癒力とを増進する

慢性病患者は体蛋白の消耗が甚だしいので蛋白質の攝取が極めて必要です。

ポリタミンは牛乳蛋白を消化してアミノ酸となし、これにビタミンBを加へた甘美味の液劑ですから、食慾をすゝめ、のむだけ滋養となつて体重を增加します。又一方アミノ酸獨特の細胞賦活力によつて体力を增進しますから、療養患者の榮養强壯劑として理想的です。

（國內價格）小瓶（一円五〇）中瓶（三円五〇）大瓶（六円五〇）

大阪　武田長兵衛商店　發賣元
大阪　武田榮養化學株式會社　製造元

最高度の
强壯劑

肝油に勝る
活性ヨードビタミン

ネオスエーは大量の活性ヨードと豐富なビタミンADを含有する劃期的活性ヨードビタミン劑である

ただの肝油でさへも榮養劑として賞用されてゐます。ネオスエーは、海草の精分であるヨードの病原的治療効果と肝油の精分であるビタミンADの高度の榮養効果とを一つに合せた最高度の强壯劑であります。

ネオスエーを服用してゐると
▼ヨードの働きで結核毒や病毒を體外に排泄し、血液を淨化する
▼ヨードの働きで體內の內分泌作用を盛んにし精力を旺盛にする
▼ヨードの働きで新陳代謝機能を盛んにし、體質を强化する
▼ヨードの働きで動脈の硬化を軟げ、血壓を安定する
▼ビタミンADの働きで全身の榮養を高め、抵抗力を强める

腺病質・神經衰弱
肋膜炎・榮養不良
肺結核・常習頭痛
貧血症・動脈硬化
高血壓・潜伏病毒

藥價　小瓶　一円八十五錢
　　　中瓶　四円三十錢
　　　大瓶　八円

全國藥店にあり
東京神田神保町三　アルス藥品部
振替東京七一三一九

お子樣には　コドモネオス

ネオスエー

暁の町 (62)

武田麟太郎作 林唯一畫

兇器の下(三)

しのぶは、今度の前で先生が昂奮されてゐるかのやうに、激情の聲をあげたが、股を立てた私服の警官は、それが眠つてゐる先生をさまさなかつたかと心配しながらちらとそちらを見た後、

「――ちよつと、廊下へ出て頂けませんか」

と、云ふのであつた。この部屋では、彼の云ふ頼みを切り出しにくかつたのであらう。

「――はい」

しのぶは素直に、彼のあとについて出た。

「――實は、先生はお怪我をなすつて、暫りでこの病院に手當を受けにいらしたんですが、そのまま昏睡して了はれて、……病院の方では、私たちに知らせはあつたものの、……前後のいきさつなぞ、お訊ねすることが出來なかつたのです」

「――……」

「――けさになつてやうやく、これが黒木先生であることが判明して、お嬢さんにも來て頂いたわけですが、……そこでお頼みと云ふのは、何人が何のために先生を刺したとしたか、場所や時間などをあなたからはつきりたづねて頂きたいと思ふのです。私たちには、先生はこの近所で暗がりから出て來た暴漢に襲はれたとしか、おつしやつてゐないんですが、どうも何か隱してゐられるやうではないかと考へます。犯人の探索のことだけではなく、帝都の治安取締の上から云つても、一切を明白にしなければ我々の職責は果されません。……あなたにならば、先生は詳しくお話になるかも知れない、その時は、我々にそれを報告して頂きたいのです」

……まことにもつとも至極であつた。よく判りましたと、しのぶはうなづいてから、

「――でも、どうして隱し立てをするんでせう」

「――さア、先生としては自分のことで表沙汰にしたくないのか、あるひは、犯人をまたは、意外な大物があるので、それを明るみに出すのは可哀さうだとのお考へではないかと推察されますが……いづれにしろ、かなり複雑な事情があると見てゐます」

先生としてはそんな風にも一切をその胸の中に秘めておきたいのであらうが、警察としては困ると云ふのであつた。

「――どうかよろしくお頼みします」

「――かしこまりました」

しのぶは默つて、病室へ入つた。しかし、先生はまだすうすうと眠つてゐるのであつた。彼女は看護婦に、彼女の留守の間をかけておかうと、事務室へ行つた。父が急病なもので、けふあす休ませて頂きたいのですがと、謝つてから、ふと山崎を呼び出さうかと考へた。誰一人力にするものがゐない今、彼にでも來て貰へばと云ふ氣になるのだ。だが、來て貰つて……

たところで何に用事もないと、電話を切つた。

廊下を歩いて來ると、さつきの警官がやつて來て、

「――先生はお眼ざめになりましたから……」

と、云つた。さつきのことを忘れないで下さいと云ふ態度であつた。

「――さうですか、ありがたう」

しのぶは輕くお辭儀をして、急いだ。

扉を開いて、先生のベッドに近づいた。

やはり手術後の衰弱した黒木先生は、瞼を見開いてゐたが、蒼ざめた顔に微笑みを浮かべて……

「――何だ、お前か」

陸屋根の戰鬪

欽導作戰の回想 (四)

山下方面軍記

砲聲合圖に總攻撃

雨霰の敵彈の中を前進

……して出したか……

「奈生も……を切り無……中に……

私は……路に石……の數を数……

銃聲 にかりたてられたやうに日が昇り出した。じつとりと草におりてゐた露が朝の光にかがやき、……兵部隊は砲列を敷いた。砲彈がいくつも並べられた。……私達も彈丸を取り出していくつもいくつもならべた。地に、草の上に臥をおしつけるやうに仰伏してゐると部隊感が激々と身に迫つて來るのが感じられる。

やがて午前九時、……が朝の空氣をかき破つて……

合圖 に我軍は全山一齊に攻撃を開始した。……

し出したやうに天空が唸び、聲が次々に炸裂し出した。敵の銃聲は一瞬も聞えなくなつた。……

土煙 があがり木々が裂け或は倒れた。この轟の最中に「前進」と怒つた聲が響いた。私達は立ち上つた。……

背中 でがたくとがたつくのを感じた。……

……山を登り出した。私は……

島都の新春興行

杉狂兒一行來る

元日から世界で實演

日活の花形杉狂兒の渡臺は事ら今度は……決定、大晦日三十一日夜の……から世界館に出演する……今回は杉狂兒の他に……ダクター高橋茂之助、日活……新進スター中村千恵子、……

……谷といふ部落があつた。……

晴れ小袖

元日から三日間芳乃館

……元旦より三日間花柳章太郎、森静子、……

孫悟空

三十一日から國際館

國際館では三十一日から九日迄山本嘉次郎演出になる孫悟空を上映する。配役は榎本健一、岸井明、金井俊夫、高勢實乗、柳田貞一、益田隆、花井蘭子、三益愛子、伊達里子、高峰秀子、竹久千恵子、服部富子、渡辺はま子、李香蘭、……其他大勢

梗概 名僧三藏法師は唐の太宗の命を受け西天竺へ大乘經と云ふ有難いお經を頂きに二人の從者を連れて出發した。第一は齊天大聖と云ふ猿……

西住戰車長傳

三十一日から臺劇で

文藝浪曲 酒井雲

元日から榮座で公演

結婚氣象臺

元日より公會堂

隱密緣起

卅一日から新世界

矢野サーカス團

元日から日新町廣場で

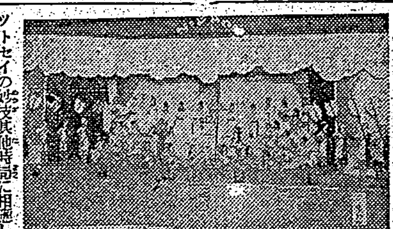

愛の暴風

卅一日から第二世界

認定映畫の强制上映

明春から完全實施

スターシステムに再検討の機運動く

新刊紹介

今夜の放送

今晩の映畫

■新世界館
■國際館
■臺劇
■芳乃館
■第二世界館
■大世界館
■公會堂

特別廣告

臺灣日日新報
本日夕刊共八頁
發行所 臺灣日日新報社

讀物には 新マツダ

天皇陛下御精勵 御軍務御政務に

【東京二十八日發同盟】二十八日は御用納、陛下には……

陸海の荒鷲活躍

海鷲 【〇〇基地二十八日發同盟】……

陸鷲 【南支〇〇基地二十八日發同盟】……

官界新體制の確立
近衛内閣に至り實現

督府企畫部官制可決
卅一日閣議に附され新春公布

樞密院本會議

【東京二十八日發同盟】樞密院本會議は天皇陛下の親臨を仰ぎ二十八日午前十時より宮中に開かれ……

年内の貴衆兩院本會議に陸海兩相の謝辭（右）衆議院にて東條陸相（左）貴族院にて及川海相

大陸本年の回顧 ③
中支篇（1）

陸海空に大作戰
沒落重慶抗戰力を覆摧

所信を闡明に
平沼内相の車中談

【名古屋二十八日發同盟】平沼内相は二十八日午前九時……

信任狀奉呈式
本多大使汪主席に謁見

本多大使談話
信任狀奉呈を終つて

國共關係愈よ險惡
一大反共集團を結成

本多大使上海着　出迎への陳公博上海市長と握手する本多大使

日佛印東京會談
卅日第一回を開始

芳澤特使バタヴィアに着く

【バタヴィア二十八日發同盟】芳澤特使一行は二十八日午前十時バタヴィアに到着、直ちに市内のホテル・デス・インデスに入つた

國共紛爭の種々相
今井支那派遣軍報道部長談

重要五件を審議
翼賛會審議委員會

岸次官辭任決意
秋田拓相を通じて提出

民衆に對し

翼賛會專任總務局長の決定は來春

佛國使節團を招待
松岡外相、日佛協力を强調

外務大臣挨拶

文部省體育課昇格

重大問題が山積
ル大統領三選後の米議會

英機の空爆により
クリスマス休戰破る

今日の府報

人事

台銀增資新株の第二回拂込金徵收

牛井大阪府知事辭任

【大阪二十八日發同盟】牛井大阪府知事は……

中耳炎に　耳疾患・鼻疾患
純正四基ズルフォンアミド劑
トラジラール錠
三共株式會社 三省製藥合名會社 第一製藥研究所

海洋航空
近代海戰の戰略 空海相撃つを語る座談會
出席者は現役海軍士官 田代中佐 勝見少佐 江口少佐 田代少佐 中村大尉
海の時局情報
アメリカは挑戰する　筒井千尋
蘭印の妄動を衝く　高木秀夫
英極東軍の新攻勢　栗原千代太郎
新春特別讀物
忘られぬ元旦　小笠原長生
わが南方闘爭記　松江春次
海底ところどころ　片岡弓八
海中の爭ひ　石田周三
太平洋交友記
野村駐米大使……笠間杲雄
吉澤蘭印使節……鶴見祐輔
バルカンの謀略戰　古田
佛印蘭印縱走記　土屋齊
スマトラの資源
地獄耳
（政界）平沼男入閣の狙ひ
（新聞）情報局と言論統制
（財界）財界最後のあがき
（運動）過度期の體育界
躍進の海國雜誌
大洋

新年特輯號　四十錢
文藝春秋社
朝鮮樺太紀行
京城土産・德川夢聲
北邊の人々・土岐善麿
漁村暦・漁村暦
プログラムの困難　高田保
空の魔人訪問　中村食九
海の話題・季節の釣
婦人接待係　内田百間
海の翼賛一家　横山隆一
特輯 日獨伊の海
☆思慕の内海……淡路圓治郎
☆キール軍港……中村研一
☆伊太利の海……藤原あき
ホットニュース（時局マンガ）近藤日出造
スマトラ漫画地圖
海の點描
讀者文藝 短歌俳句
太平洋の護り
佛印・泰・蘭印
ヒラヤ海軍航空工員養成所
悪魔島　北村小松
地獄のやうな死の孤島を描く快心の海洋物語
南海戰記 將軍印の珊瑚礁……津村大尉
海戰物語 生命ある魚雷……齋藤忠
長篇讀切 私と苦力との話　火野葦平
戰爭文學の第一人者が新春に放つ巨彈！

社説

南進と本島人の重大使命

堅き覺悟と各方面の準備を

南洋に對する貿易調整措置

明一月十五日より施行

けふ公布

圓域向輸出調整率改正

査定は廿八日より實施

勸銀臨時總會

森孟昶氏の來臺

高雄、花蓮港視察の上慶東へ

岡田臺拓社長

泰國佛印を視察

三井物産異動

製糖開始

東京市中コール

臺北の歳末金融

現金仕入が銀行預金に反映

昭和十五年の財政經濟を回顧

まへがき　上

櫻内・藤原のコンビ

税革と補助金政策

米内内閣の現實性

産前産後に　冷え込みは婦人の大敵　寶母散の一服をお忘れなく
婦人良藥　喜谷實母散

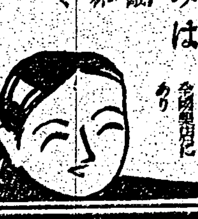

國防科學雜誌　財團法人機械化國防協會主宰

機械化　新年特別號　12月15日　全國發賣

附録　機械化文化讀本　二大附録

價格　50錢　送料　4錢

懸賞募集　機械化模型設計圖

少年の時間　一頁小説　爆撃機の方はりの必勝法

機械化兵器の新紹介

小銃の歩みと行軍機器

世界の兵器新案試作

未來の地下戦車長

雪除自動車

絶音波による水中通信

飛行機と舞踊

機械化部隊の血液

原子の城の爆撃

雪空の音響

西住戦車長傳

新体制下の男も女も大人も子供も必ず讀まねばならぬ面白くて爲になる國民の科學雜誌！　品切れぬ内に至急お求め下さい

東京市神田區小川町二丁目　山海堂　振替口座東京一六九一番

文藝春秋　新年特別號　特價七十錢

大政翼賛會に献言する座談會
出席者　岡村寧次・加田哲二・河野密・平貞藏・清水伸・久井貞雄

大政翼賛運動と憲法　大串兎代夫

米の對日輿論と日支關係

協力會議強化論　赤澤啓實

平沼再登場の意義　木原通雄

地方行政機構改革　矢野兼三

内閣再出發と議會

新體制案を繞る攻防戰

學生指導の基礎條件　中川善之助

西園寺公

松濤閑談　牧野伸顯

話の屑籠　菊池寛

輿論調査　國民は斯く思ふ

神武天皇聖蹟歌　（百首）川田順

エセックス伯の榮枯　片岡鐵兵

殘葉　川端龍子

日支條約と重慶　田中幸利

米國朝野の猛省を促す　匝瑳胤次

新しき日本人の型　城戸幡太郎

歴史の創造と新體制　秋山謙藏

日支文化政策の將來　高田眞治

學生と教師との對話　酒枝義旗

生活文化　日本旅館の改良　小西重直

日本の家　長谷川如是閑

火事場的　富塚清

ガソリン統制の回想　竹内可吉

南京建築行　藤島亥治郎

懸賞發表　各職域の國民の血の叫びを！　眞剣な反省！

新體制下の生活記

部落講話　黒田米平

兒童の管理　江東黎人

工業街の處飾　加藤一

稗を食ふ隣人　藤見彌政

隣組長の日記　秋山協子

國民服の文化史　田中俊雄

放送文化論　宮原一誠

農民の表情　和田傳

天平の精神　保田與重郎

法隆寺壁畫

算術以前　吉田洋一

樸の咲く頃　堀辰雄

義眼　川端康成

春菜野　室生犀星

小説　早春の旅　志賀直哉

庶民の聲

人物紙芝居

六號記事

短歌・俳句・演劇

映畫・ニュース

1分間化粧法

クリームに完全に包まれた白粉ラセラン・マスターなら、一品で二つの効果が同時に得られますから、ほんの少量で、それは容易に時間にピッタリ合った生肌からの美しさにつけたと見えぬ滑らかな嗜みができます。

新肌色　オークル　カカオ　白色

賣藥部外品

クリーム白粉　ラセラン・マスター

肌アレ予防は今！

ドイツ特許肌専門の榮養素ラセランの乳白液を、それは〜巧みに應用した日本で唯一つの品、マスター・バニシングで洗顔後・化粧下に缺かさずお手入れなさればピチ〜した美肌を保ちます。

賣藥部外品

一家共用品　マスター　バニシング　クリーム

輝く感狀の榮譽

畏くも上聞に達す

赫々たる武勳

感狀

山脇部隊

全配屬部隊

感狀

田中(靜)部隊

全配屬部隊

昭和十五年十月三日

軍司令官

"實に光榮の至り"

田中靜壹中將は語る

ラヂオを有線化

防諜の完璧期し早急實施

教護聯盟から冬休の心得帳

敵を前に睨みつつ迎春もない勇士達

海南島守る我が皇軍

【海南島文昌前線にて山下特派員】

聖戰

瀧木

部隊

滿足

急作

頑張

發火演習

海南島の皇軍部隊の勇士が迎春の餅搗き風景

(山下本社特派員撮影)

名を秘めて國防獻金

床し亡夫の遺志に副ふ

新記錄を目差して張切る訓練生達

臺中でグライダーの練習

教員錬成講習會

明春廿日から

經濟相談所は正月六日まで休み

結核豫防の布陣

厚生省で撲滅費を計上

氣の毒な人達に集つた同情金

主催者側は溫情に感激

尊き殉職

宇野元法院長

黑正博士來臺

挙動不審の男

臺の市けふ限り

けふの天氣

ラヂオ

九船出帆

御航空

公告

喪中ニ付年賀缺禮仕候　角谷定正

喪中ニ付年賀缺禮仕候　西村りつ

喜谷實母散

小說 早春の旅 直哉

第一同決算報告

第壹回決算公告

第八回決算報告

大同鐵工所

丸三產業株式會社

大阪商船

日本郵船

東亞海運

辰馬汽船

大連汽船

協和商行

喪中に付年末年始缺禮仕候　赤松二三

元旦ヨリ總動員撮影! サワイ

口腔外科 平川齒科醫院

會葬御禮 輪湖清美

ニュース映畫會 空襲下のロンドンより在留邦人の引上 壯烈なる米空軍の爆擊演習 明け!力強き大政翼贊會 中央協力會議の盛觀 天日爲めに暗き野生鴨大移動 防空の歌、體育の力 森永の科學教室 ベティの山羊騷動 本日 公會堂

元旦より 矢野大サーカス 世界的馬戲

斷然東洋一を誇る大冒險演技の最高峰! 日本政府特許の獨占演技 死の圓球內 オートバイの宙返り

每日晝夜開演 絢爛と豪華と甘美な唄・舞踊・音樂等々 大象★オットセイも混つた 一行貳百名の大集團

場所 臺北市大稻埕(日新町郵便局隣)(環公園東)

喪中ニ付年賀缺禮仕候　石坂健橘

喪中ニ付年始缺禮仕候　福隆公司

喪中ニ付年賀缺禮仕候　常盤食堂

喪中ニ付年賀缺禮仕候　常盤旅館

喪中ニ付缺禮仕候　若村猶次郎

喪中ニ付缺禮仕候　芥川史郎

喪中ニ付缺禮仕候　蕭乞食

喪中ニ付年賀缺禮仕候　池田厚三郎

喪中ニ付年賀缺禮仕候　細川芳三郎

喪中ニ付年始缺禮申上候　後藤俊雄　後藤武郎

喪中に付年末年始缺禮仕候　牧野雅信

喪中ニ付年末年始缺禮仕候　折尾德慧

喪中ニ付年末年始缺禮仕候　小池覺平

喪中ニ付年賀缺禮仕候　柏原隆一

喪中ニ付年末年始缺禮仕候　竹巴　星野與三郎

臺日各地綜合版

大武に山神を祀る
三十日頂上で地鎭祭

【高雄電話】高雄市の東方に聳える大武山は新高、次高、大霸尖山等と共に… [illegible]

降人愛二百圓

[illegible]

澎湖武術納

[illegible]

臺中州豫算
年末無休で編成

[illegible]

豚肉も豊富

[illegible]

前線勇士へお年玉
臺南州警察部の同僚愛

[illegible]

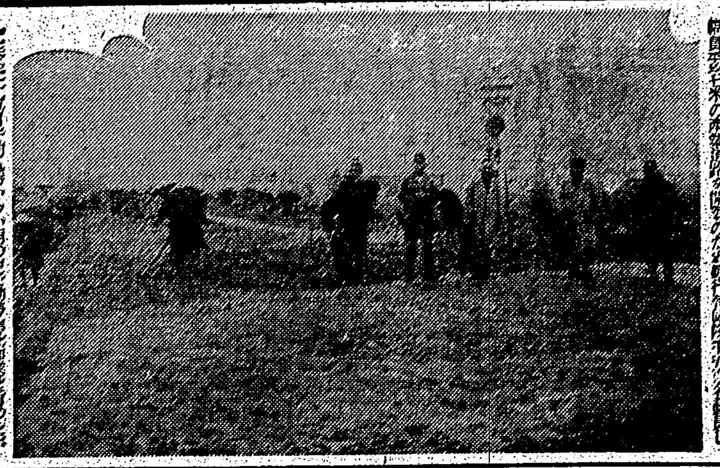

◇一日で產業道路◇

[illegible]

柔道對抗試合

[illegible]

屏東武道納

[illegible]

東港義敎打合會

[illegible]

夕止神社迎春準備

[illegible]

玉里山頂上で萬歳
郡官民が大擧して

[illegible]

新港愛婦記念式

[illegible]

世紀の除夜 (88)
北村小松 作　都竹伸一 畫

こころ (三)

[illegible]

感冒・肺炎　百日咳　氣管支炎
特效吸入藥
カンピロン
大阪 鐵道修藥學研究所

らい病
鶴見哲山

難病が不思議に治る
靈寶石（記事名前）
一日・滿政府登錄名石

月やく
大阪桃山病院西門前 大阪桃山園 大西福子

毛がはえる
安藤文子

名實共に一致せる 鳩居堂の 筆墨

おやつに ビスコ
江崎グリコ製品（東京・大阪・天津・奉天）

新年号 農業世界
滿洲拓士座談會
農業新體制を擔ふ人々
水石の過去と將來
食用茸類の科學
寒冷地の小麥增收栽培法
甘藷の二千貫取法
水稻增收解說
鶏の飼ひ方
別冊附錄 日本園藝年鑑
六十錢

簡素の意義
などと、開きなほる程でもないが、「簡素」と「かまわない」事とは違ひます。
垢じみた着物、亂れた髮形で、がっちりした銃後は守れません。又、色が淺黒かったり、肌アレやニキビ顔も、あまりに潤ひがなさ過ぎます。
白粉や紅で飾る事ではなく、時代のお化粧は、先づ、健康な美しい素肌を創り、服裝もさっぱりとするのが良いのでは、ないでせうか。
この時、どなたにも喜ばれる美しい素肌は、只今評判になってゐるレオン洗顔クリームで創られます。
お手當は簡單。朝夕の洗顔時に輕くレオンを泡だて、お手當を續けますと、惱みの色黑、ニキビ、肌アレを去り、美しい艶肌を創りますから、全く白粉もいらない程です。
レオンに含まれる美白力、殺菌力の強いコロイド硫黃が効くからです。
レオン洗顔クリーム
公定價格・一圓五十錢 ★ 百貨店・化粧品店にあり
12-B

助膜炎
外用藥 テラピア
從來の濕布や巴布劑の如き單なる補助藥と異なり、強力な消炎治療的成分が表皮から深部に滲透して病源菌の活動を滅殺し、炎症を消退させ滲出液のあるときは穿刺排水後の濕布で貯溜を防止するなど患者の氣分を爽快にします
外用藥なるため胃腸障害を惹起するなどの副作用なく、且つ特殊的に作用を發現することも本劑の特徴です。
一圓五〇錢・一圓二十錢

Ideal Ideal Ideal
アイデアル 粉白粉
六百番
白・肌・濃肌・小麥・紅
「私　斷然決めやったの！」
「あら……それなんのこと？」
「ホホ……實はね　お正月は粉化粧ってことに決めちゃったの！　簡素で　上品で　とても時局向きぢゃなくって！」
「まあ　私もさう思ってたところなの！　この包みの中にはアイデアル粉白粉が入ってるのよホホ……」
東京 高橋東洋堂

濃厚ビタミン油球
ビタポリン
嫌なオクビの出ない
胃腸の弱い方に最も適當な
特殊な製法により臭味を完全に除去してありますから嫌なオクビが出たり、胃腸障害を惹起す様なことはありません小豆粒位の大きさですから、何人にも容易に嚥下出來ます。
一粒のビタミン含有量
國際單位
A五〇〇〇單位
D一〇〇〇單位
主治効能
腺病體質、結核諸症、肋膜炎、加答兒諸症、發育不良、發育不全、貧血、精力減退、早老、神經衰弱、產前產後、夜盲、角膜乾燥症等の諸眼病、佝僂病、骨軟化症、テタニー、齒牙の發育不全、齲齒の豫防その他強壯劑として服用して効果あり。
定價
九〇球入 二圓
四〇〇球入 八圓
一〇〇〇球入 十九圓
用量 大人一日一―二粒 小人一日一粒
臺灣總代理店 臺北市本町三ノ三 藤田商店藥品部
發賣元・東京市下谷區竹町一二一 藤原工業所藥品部

DISEPTAL 4-(4'-Aminobenzolsulfonamido)-benzolsulfondimethylamid　H_2N-SO$_2$NH-SO$_2$N(CH$_3$)$_2$
急・慢性淋疾に
婦人科疾患
Diseptal
扁桃腺炎　中耳炎　肺炎・感冒　丹毒・膿瘍　齒槽膿漏　麥粒腫　乳腺炎　軟性下疳　腎盂炎　膀胱炎　敗血症　盲腸炎　化膿性外傷
ニ基スルフォンアミド劑
チセプタール錠
最高規格品
1錠（0.5瓦含有）
20錠 3.50
100錠 15.00
チセプタールの卓越せる治療効果は内服により血液・尿・分泌液等に滲透し、直接患部の病原菌に對し根本的なる深達殺菌作用を齎す。
特に淋疾に對しては強力且つ的確なる衝擊力を有し、之れを殲滅する化學療法劑としての全き偉力を發揮す。
★常に純粹度九九・九％を確保する市販同種製劑中の最高規格品。
★副作用の僅微・價格の至廉なる點は絕對他の追從を許さず。
製造發賣元 東京・大阪 中外新藥商會
代理店 小西新兵衛商店　安原富三郎商店
D-437
DISEPTAL 4-(4'-Aminobenzolsulfonamido)-benzolsulfondimethylamid　H_2N-SO$_2$NH-